



ALLVIEW Smart Days

REDUCERI EXCLUSIV ONLINE
Ai super-telefoane Allview cu până la 99% discount!

Vezi telefoane

Actualizat acum 2 minute

EXCLUSIV Suspiciuni de plagiat in teza de doctorat a lui Neculai Ontanu, primarul Sectorului 2 si secretar general UNPR, care si-a facut lucrarea sub indrumarea lui Gabriel Oprea

de Emilia Sercan HotNews.ro
Marți, 11 august 2015, 18:47 Actualitate | Esențial

O analiza comparativa arata ca o parte insemnata din teza de doctorat a lui Neculai Ontanu este copiată din cateva carti si articole aparute anterior. Primar al Sectorului 2, general maior in rezerva, secretar general al UNPR si doctor in stiinte militare si informatii, Ontanu l-a avut drept profesor coordonator pe vicepremierul Gabriel Oprea, pentru teza de doctorat pe care a sustinut-o anul 2009. Oprea a fost acuzat la randul lui ca a copiat lucrarea de doctorat din surse multiple, fara a respecta normele academice de citare si atribuire, dar a fost exonerat de institutia care judeca aceste cazuri. Neculai Ontanu, Primarul Sectorului 2, este doar unul dintre "soldatii" din "armata" de doctoranzi coordonati de catre generalul Gabriel Oprea in obtinerea titlului de doctor, formata din Florian Coldea, Mihai Stanisoara, Romeo Raicu, Loredana Radu, Remus Span, George Balan, Ionel Marin, Dumitru Zamfir sau Ioan Sandru.

- Am trimis un set de intrebari catre Neculai Ontanu si Gabriel Oprea, dar acestia nu au transmis un punct de vedere pana la momentul publicarii articolului. Vom actualiza articolul cand vom avea punctele de vedere ale celor doi



Neculai Ontanu si coordonatorul sau de doctorat, Gabriel Oprea
Foto: Agerpres

Neculai Ontanu si-a inceput studiile doctorale la Academia de Politie "Alexandru Ioan Cuza" in 2006, acolo unde Gabriel Oprea era la acea vreme profesor si conducator de doctorate. Relatia de prietenie dintre Gabriel Oprea si Neculai Ontanu este una de notorietate inca din perioada in care ambii erau membri PSD.

In 2008, cand Oprea s-a mutat la Academia Nationala de Informatii "Mihai Viteazul" (ANI), si-a luat dupa el si doctoranzii, inclusiv pe Neculai Ontanu, dar si pe Florian Coldea (general SRI, prim adjunct al directorului SRI), Dan Marcel Barbut (director al Organismului de Licentiere Feroviare Roman) sau Loredana Radu (nepoata lui Gabriel Oprea si avocata lui Victor Ponta), cu totii obtinand in final diploma de doctor emisa de scoala universitara a Serviciului Roman de Informatii.

Teza de doctorat a lui Ontanu are titlul "Managementul protectiei infrastructurii critice" si se intinde pe 313 pagini, fara bibliografie si anexe. Analiza textului arata ca cea mai mare parte a tezei este copiată din surse multiple: carti, articole stiintifice, site-uri ale unor institutii sau documente oficiale ale unor organisme interne si internationale. Practic, putine paragrafe din continutul tezei in baza careia secretarul general al UNPR si-a obtinut titlul de doctor ii apartin.

La fel ca si Gabriel Oprea, **primarul Sectorului 2 preia pagini intregi, capitole in integralitatea lor sau articole stiintifice de la cap la coada fara sa utilizeze ghilimele sau note de subsol**, semne distincte recunoscute ca parte a tuturor conventiilor nationale si internationale de citare. In unele cazuri, secretarul general al UNPR face trimitere catre sursa originala a informatiilor cu nota de subsol, dar fara a folosi de ghilimele, asa cum cer normele academice de citare acceptate la nivel international, inasa in cele mai multe situatii nu apeleaza nici la ghilimele si nici la note de subsol.

La fel ca si Gabriel Oprea, mentorul si prietenul sau, in cazul tezei lui Ontanu este copiat nu doar continutul unor lucrari, ci si notele de subsol. De altfel, potrivit normelor academice, citarea unui autor se face prin utilizarea ghilimelelor, insotite de trimiteri catre referintele bibliografice de unde s-a facut preluarea. In cele 313 pagini din teza lui Ontanu, ghilimelele nu sunt folosite nici macar o singura data.

Chiar primul paragraf din introducerea tezei de doctorat a lui Neculai Ontanu este preluat din lucrarea "Protectia infrastructurii critice in spatiul euroatlantic", coordonata de dr. Mihai Macuc si Catalina Predoiu, si care ii are drept autori pe prof. univ. dr. Marian Rizea, Mariana Marinica, Lucian Dumitrache, Alexandru Barbasura si Catalin Ene (cartea a aparut la Editura ANI, in 2008).

"Perioada care cuprinde sfarsitului secolului al XX-lea si inceputul celui actual este marcata semnificativ de prezenta a doua procese complexe si dinamice - globalizarea si integrarea. Ele evoca interdependenta si interactiunea progresiva in dezvoltarea societatilor umane. Aceasta dubla tendinta este mai vizibila in domeniile economic si politic, care, avand efecte cotidiene, capteaza atentia constanta a tuturor. Ca fenomen, globalizarea nu putea sa nu influenteze aspectele legate de securitatea nationala, siguranta oamenilor si informatiilor, a institutiilor nationale si internationale".

Analiza comparativa arata ca paginile 12-40 din lucrarea de doctorat a lui Neculai Ontanu sunt identice cu paginile 5-30 din lucrarea "Protectia infrastructurii critice in spatiul euroatlantic".

Marian Rizea, colonel in rezerva al SRI, unul dintre autorii acestei lucrari, nu a dorit sa faca niciun comentariu referitor la aceasta situatie.



Foto stanga: Teza de doctorat a lui Neculai Ontanu, cu titlul "Managementul protecției infrastructurii critice" / Foto dreapta: Cartea "Protecția infrastructurii critice în spațiul euroatlantic", coordonata de dr. Mihai Macuc și Catalina Predoiu



Foto stanga: Teza de doctorat a lui Neculai Ontanu, cu titlul "Managementul protecției infrastructurii critice" / Foto dreapta: Cartea "Protecția infrastructurii critice în spațiul euroatlantic", coordonata de dr. Mihai Macuc și Catalina Predoiu



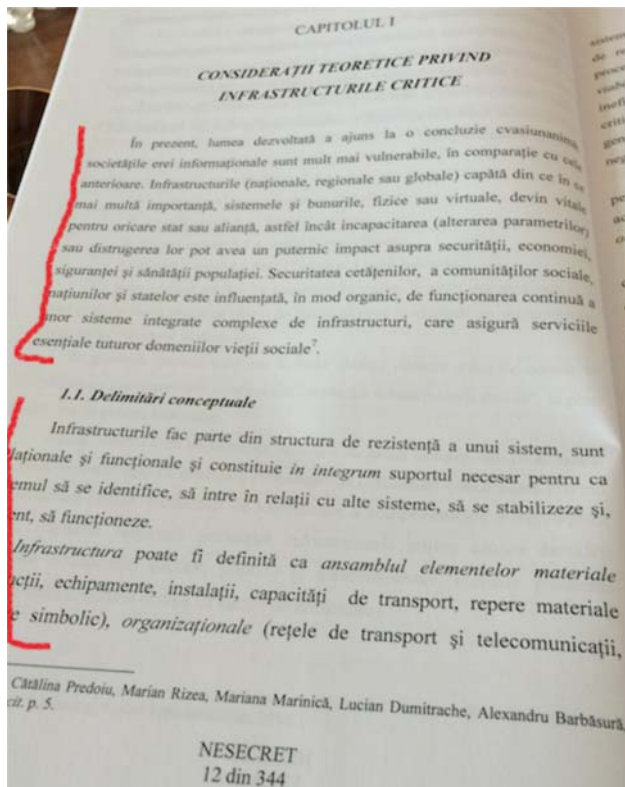

Foto stanga: Teza de doctorat a lui Neculai Ontanu, cu titlu "Managementul protecției infrastructurii critice" / Foto dreapta: Cartea "Protecția infrastructurii critice în spațiul euroatlantic", coordonată de dr. Mihai Macuc și Catalina Predoiu

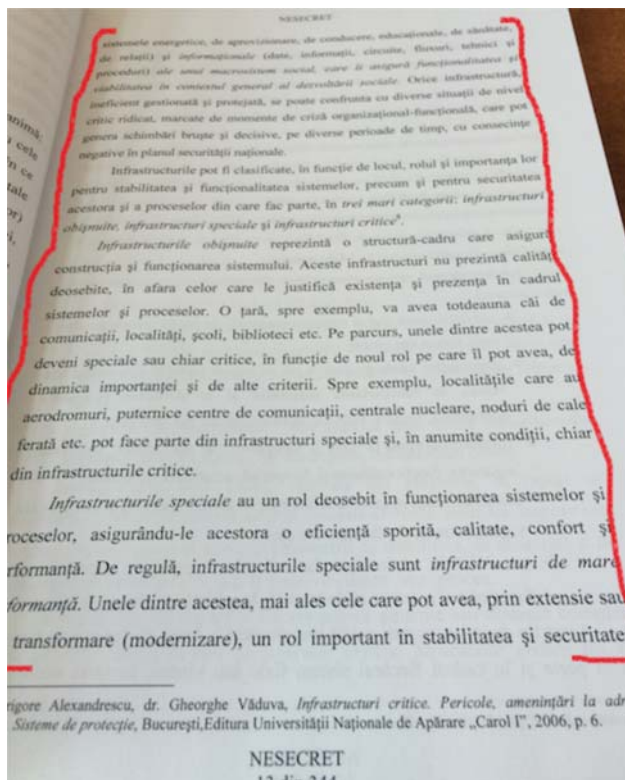
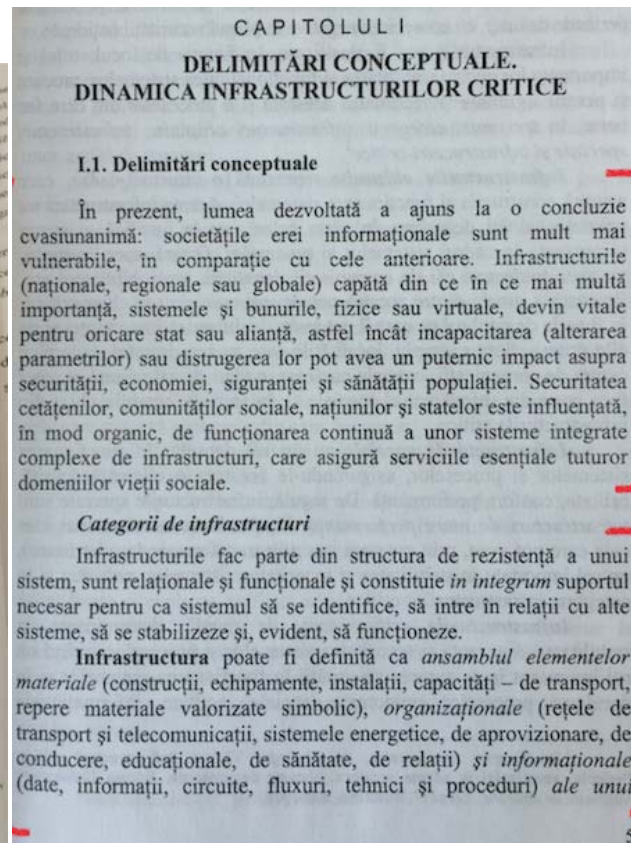
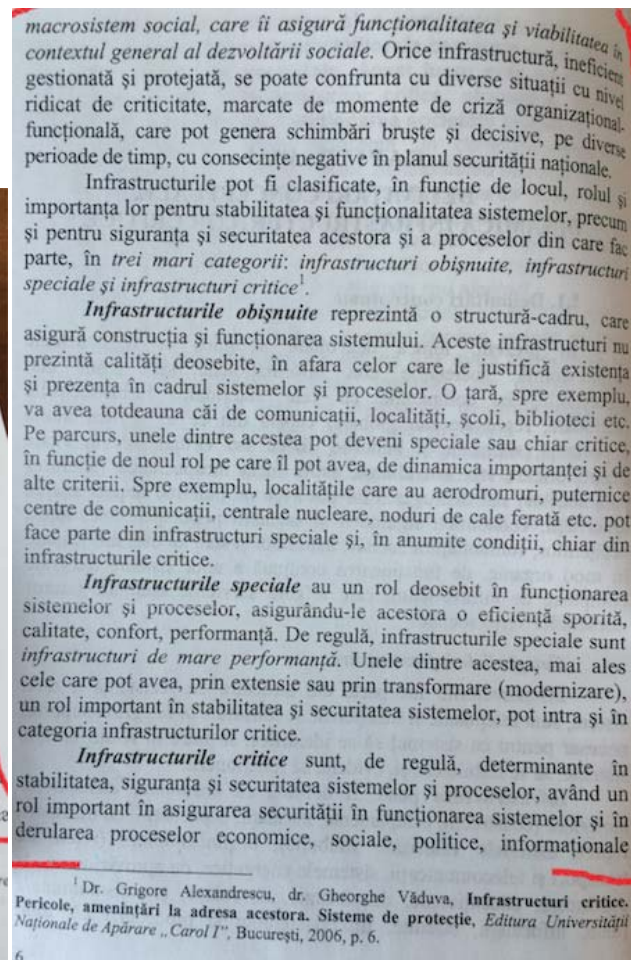

Foto dreapta: Cartea "Protecția infrastructurii critice în spațiul euroatlantic", coordonată de dr. Mihai Macuc și Catalina Predoiu

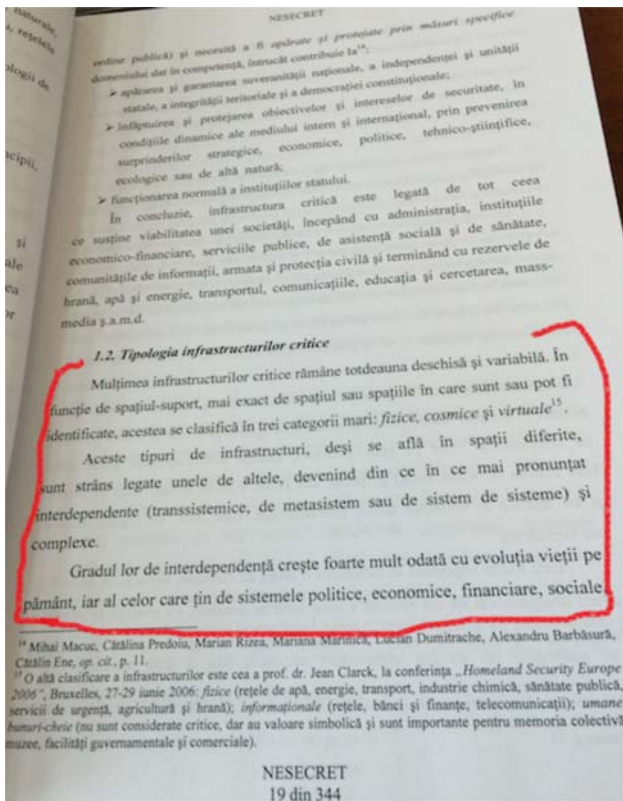

Foto stanga: Teza de doctorat a lui Neculai Ontanu, cu titlu "Managementul protecției infrastructurii critice" / Foto dreapta: Cartea "Protecția infrastructurii critice în spațiul euroatlantic", coordonată de dr. Mihai Macuc și Catalina Predoiu

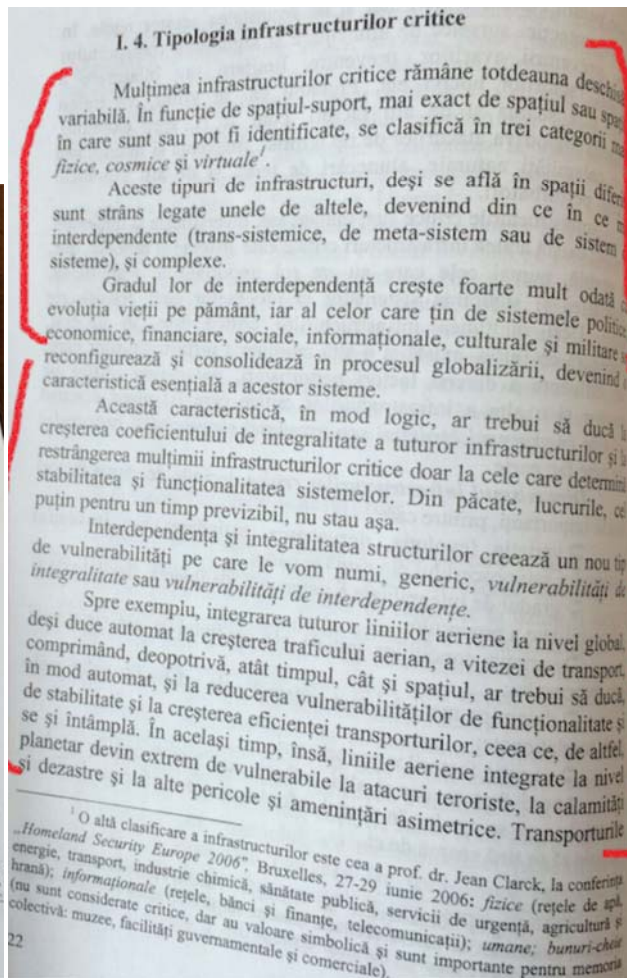

Foto dreapta: Cartea "Protecția infrastructurii critice în spațiul euroatlantic", coordonată de dr. Mihai Macuc și Catalina Predoiu

Capitolul numărul III din teza de doctorat este identic cuvânt cu cuvânt cu o parte din cartea lui Radu Andriciu, "Managementul protecției infrastructurii critice" (aparuta la Editura Psihomedica in 2008). De altfel, titlul tezei de doctorat a lui Neculai Ontanu este identic cu cel al

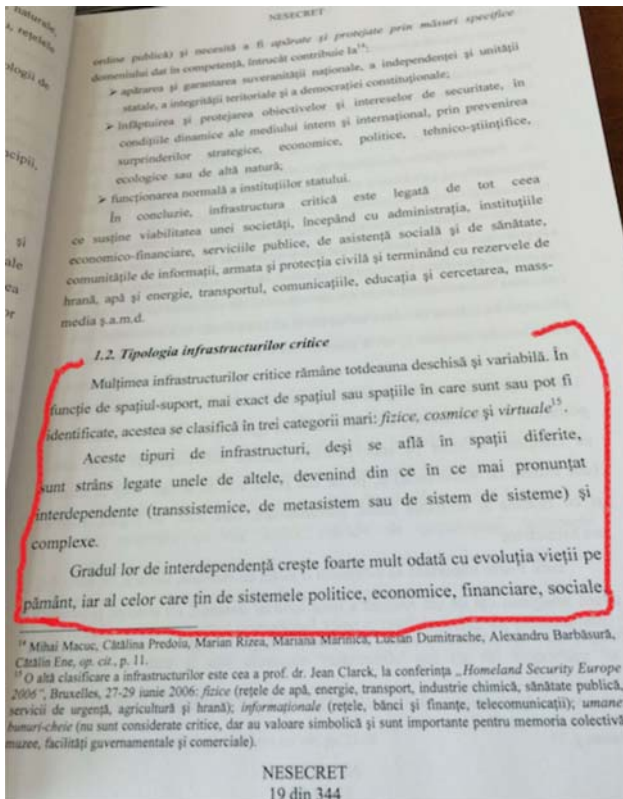
lucrării lui Radu Andricu. Dacă în cazul figurilor preluate din cartea colonelului (r) Andricu, Ontanu citează sursa, nu același lucru se întâmplă în cazul textului. Astfel, tot ceea ce apare între paginile 9 și 26 ale cărții lui Andricu este preluat în bloc de Ontanu în teza sa la paginile 77 - 95. Mai departe, paginile 26 la 44 din cartea lui Radu Andricu apar ad litteram între paginile 105 - 126 în teza lui Ontanu. Colonelul Andricu ne-a declarat că după apariția articolului se va adresa Academiei Naționale de Informații și va avea o reacție publică referitoare la acest fapt.

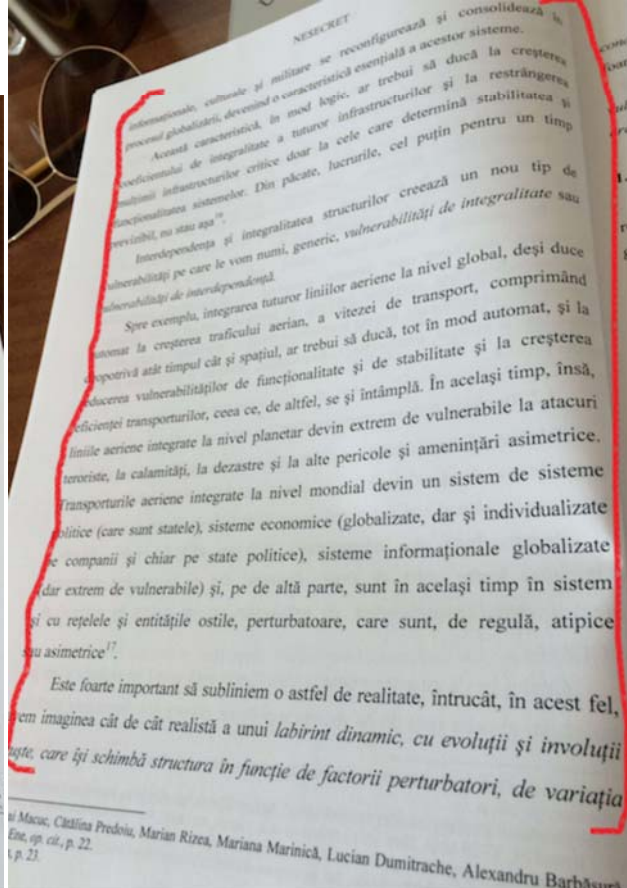

Foto stanga: Teza de doctorat a lui Neculai Ontanu, cu titlul "Managementul protecției infrastructurii critice" / Foto dreapta: Radu Andricu, "Managementul protecției infrastructurii critice"



Foto stanga: Teza de doctorat a lui Neculai Ontanu, cu titlul "Managementul protectiei infrastructurii critice" / Foto dreapta: Radu Andriciu, "Managementul protectiei infrastructurii critice"

In teza lui Neculai Ontanu nu apar doar fragmente preluate integral din cartile unor autori consacrați in studiul infrastructurii critice, ci și din articole științifice publicate in diverse reviste de specialitate. **Un articol științific care apare ad litteram in teza lui Ontanu este cel semnat de Liviu Muresan, presedintele executiv al Fundatiei EURISC, intitulat "Geopolitica și abordarea conceptului de protectie a infrastructurilor critice nationale", publicat in numarul 1 din 2009 al revistei Alarma (ianuarie 2009).** Liviu Muresan nu a putut fi contactat pentru un punct de vedere.

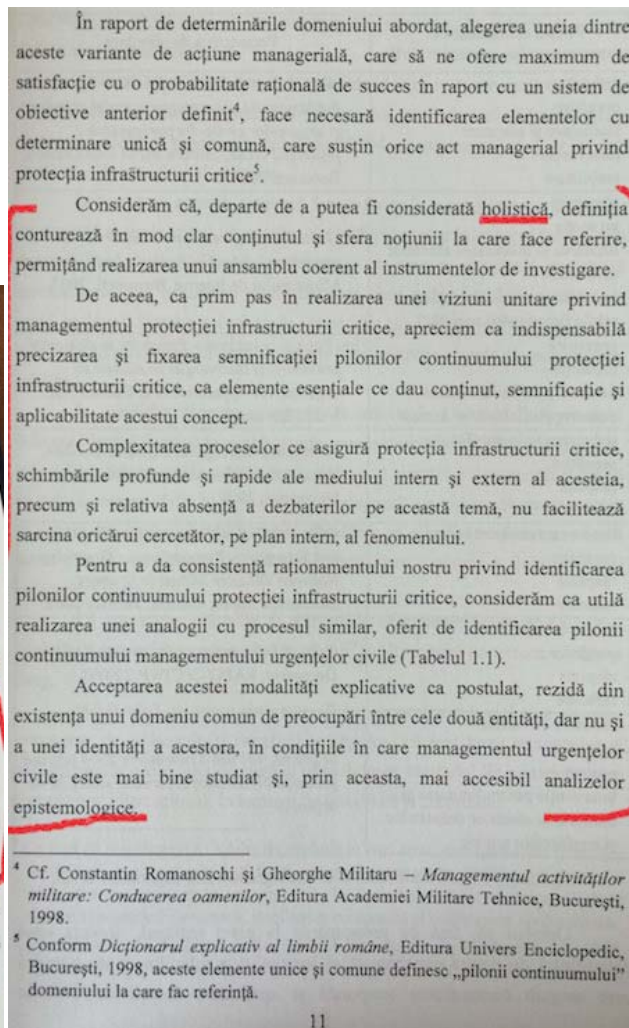
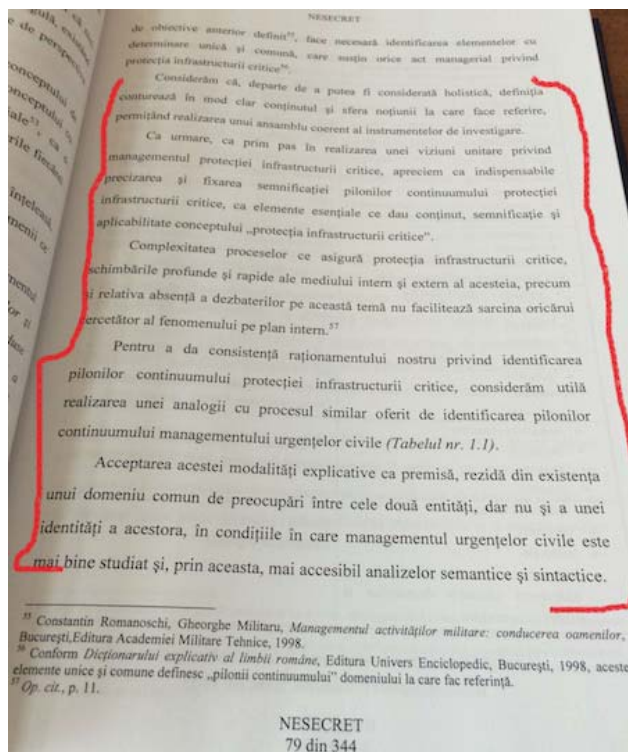
GEOPOLITICA ȘI ABORDAREA CONCEPTULUI DE PROTECȚIE A INFRASTRUCTURILOR CRITICE NAȚIONALE

Dr.Ec. Liviu Mureșan – Președinte Executiv, FUNDATIA EURISC

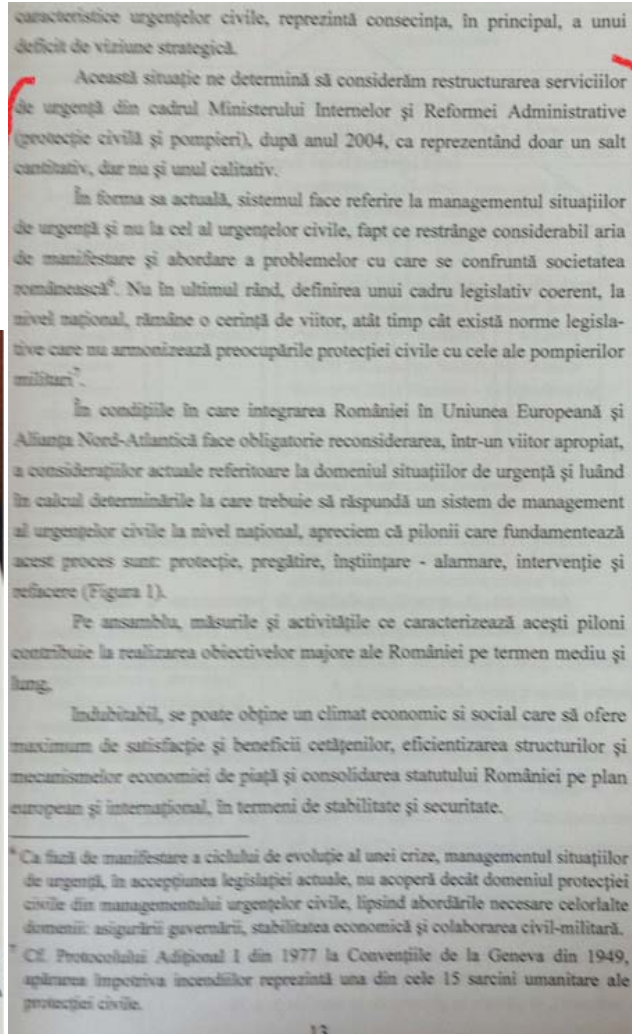
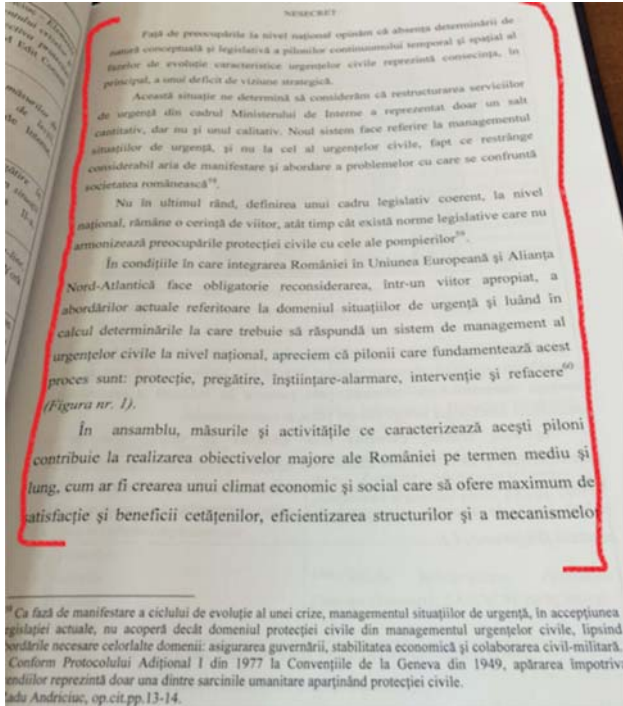
Conceptului clasic de « protecție fizică » a cetățenilor sau a unor obiective diverse, respectiv apărarea acestora față de amenințări directe, imediate și vizibile, li s-au adăugat, îndeosebi în ultima decada, noi concepte și fenomene de vulnerabilități ale societăților moderne, aflate în prezent plin proces de globalizare.

Unul dintre aceste noi concepte este protecția infrastructurilor critice, care se poate aborda problematica din trei perspective:

1. Multe din sistemele de infrastructuri critice, încă funcționale în prezent, sunt consecințe ale competiției doctrinare și tehnologice din perioada "Războiului Rece" atât în vest cât și în est (mai ales în zona fostului sistem comunist).

În vest au fost făcute eforturi pentru a crea sisteme de infrastructuri militare și civile, multe dintre acestea, destinate în special ca răspuns la amenințările posibile care își aveau originea în "fostul lagăr comunist".

În zona fostelor țări comuniste au fost create și au reușit să rămână funcționale până în prezent, însă cu performanțe modeste, diferite sisteme de infrastructuri critice cu dublă utilizare, civilă și militară.

Nevoia de modernizare, pentru toate aceste infrastructuri critice, este evidentă, în special atunci când este vorba de interdependența și capacitatea lor de integrare (sisteme de sisteme ș.a.).

submarine de transmisie date, evenimente care au afectat serios utilizarea internetului pe zone extinse, între Europa și Africa sau între sudul Asiei și Australia. Acest gen de evenimente vor avea consecințe greu de estimat, obligând statele afectate să ia măsuri în consecință, însă "miza pusă în joc" a crescut foarte mult datorită complexității problemelor generate de noi actori, în primul rând China și India.

În aceste condiții, se poate discuta de o geopolitică a infrastructurilor critice, statele moderne abordând în prezent, cu prioritate, domeniul securității energetice și cel al transporturilor, cu toate sectoarele lor componente, dar și abordarea în următoarea etapă a unor noi domenii, respectiv infrastructurile critice referitoare la securitatea apei, securitatea alimentară, securitatea comunicațiilor și informațiilor, sănătatea publică, servicii de urgență și altele, având posibilitatea de a prognoza unele posibile evoluții în domeniul.

În primul rând, se impune creșterea capacității sectorului de stat și cel privat de a prevedea și de a putea interpreta diverse evenimente care pot să se desfășoare sau care tocmai au început. Catastrofele naturale, accidente produse de factorul uman, accidente datorate unor cauze tehnice, intervenția unei "mâini criminale exterioare", a unui "inamic din interior" sau un posibil atac terorist sunt destul de dificil de identificat ca și posibile cauze, în primele momente, după un eveniment major.

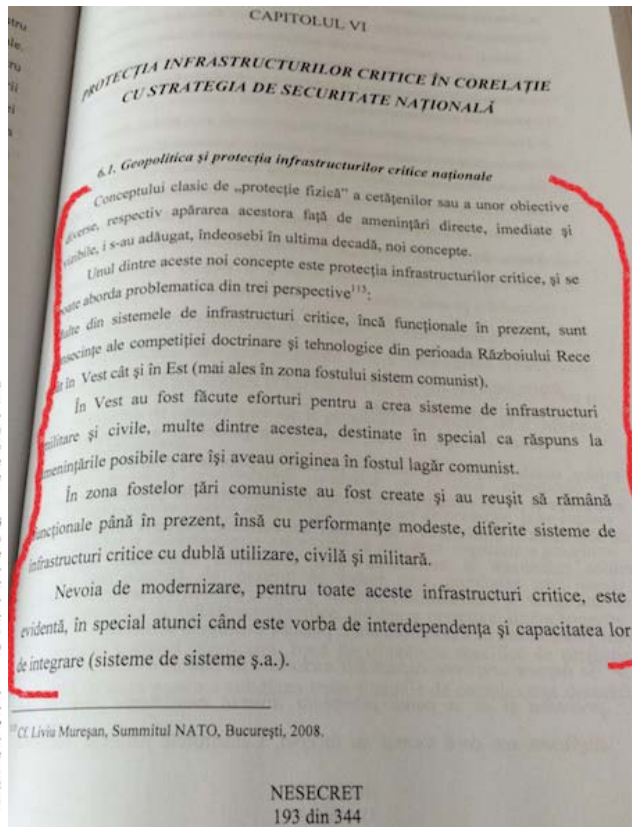

NESECRET
193 din 344

Acuzatiile de plagiat in cazul lui Neculai Ontanu aduc pentru prima data Academia Nationala de Informatii "Mihai Viteazu", aflata in subordonarea Serviciului Roman de Informatii, dar si comunitatea stiintifica din domeniul stiintelor militare si intelligence in mijlocul unui scandal de plagiat.

Prof. univ. dr. Constantin Onisor, seful Scolii Doctorale a Academiei Nationale de Informatii, ne-a declarat ca in aceasta perioada toata lumea se afla in concediu, insa dupa reluarea activitatii didactice se va face o evaluare a situatiei: "*O lucrare trebuie atent studiată după o seama de criterii pentru a se vedea dacă este intenție de furt sau s-a dorit să se dea o coloratură lucrării. Punctul meu de vedere la modul general este că trebuie să vedem cât este intenționalitate și cât este neglijență*". Profesorul Onisor ne-a mai declarat ca se va constitui o comisie la nivelul scolii doctorale, care va da un verdict in acest caz. "*Acest verdict va fi trimis spre analiza Senatului ANI, care va da la randul sau un verdict. Lucrurile astea sunt foarte serioase și nu conteaza ca e vorba de nu știu cine, coordonat de nu știu cine*".

Risca Neculai Ontanu sa fie acuzat de fals in acte publice? In 2009, regulamentele Academiei Nationale de Informatii prevedeau semnarea unei declaratii pe proprie raspundere privind originalitatea tezei. O astfel de declaratie se facea sub incidenta Codul Penal care prevede falsul in acte publice. Cu toate acestea, in acest caz nu este clar cine ar trebui sa se sesizeze din punct de vedere penal.

Profesorul universitar dr. Cristian Troncota, primul decan si primul sef al Scolii Doctorale a Academiei Nationale de Informatii, ne-a declarat ca inca din 2007, anul infiintarii ANI, au fost introduse declaratiile pe proprie raspundere prin care doctoranzii isi asumau responsabilitatea fata de respectarea standardelor de calitate si etica profesionala si originalitatea continutului tezelor de doctorat. "*Nu ne valida Ministerul Educatiei daca nu am fi avut un astfel de regulament care sa prevada aceste declaratii. Cand se depunea teza la secretariatul scolii doctorale, era insotita si de aceasta declaratie. Este vorba despre responsabilitatea penala individuala a doctorandului intr-un astfel de caz pentru ca e vorba despre fals in acte publice*", ne-a mai declarat Cristian Troncota.

Desi a reusit sa-si obtina doctoratul, studiile universitare urmate de Neculai Ontanu sunt incerte avand in vedere ca acesta nu face referire in CV-ul personal, de pe site-ul Primariei Sectorului 2, la facultatea pe care a absolvit-o. Cert este ca in 1986, Ontanu a fost propus pentru a fi admis in anul I la Academia "Stefan Gheorghiu", la Institutul pentru pregatirea cadrelor in problemele conducerii social - politice. La acea vreme, actualul primar al Sectorului 2, general maior in rezerva, secretar general al UNPR si doctor in stiinte militare si informatii era fierar betonist.

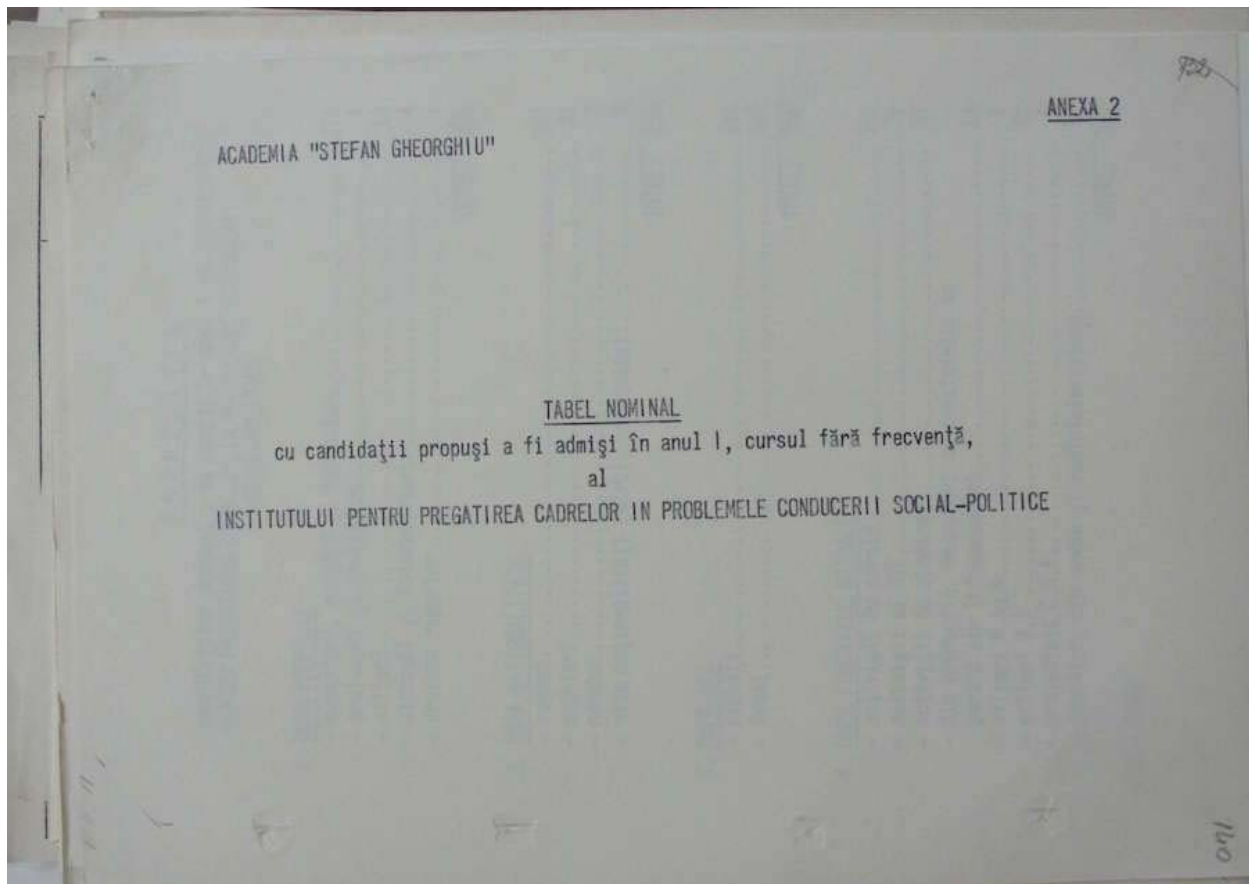

Nr. crt.	Numele si prenumele	Funcția actuală	Anul și locul nașterii	Profesia	Memb. P.C.R., anul.	Vechimea		Studii		Limbi străine	Naționalitatea	Observații
						in funcții de răspundere	in funcția actuală	de partid	de stat			
1.	Oprea D. Constantin	Instr. cu munca UTC în aparatul Cons. pol. la Centr. de instr. al tr. radioteh.	1955 Cătina Buzău	ofițer de radioloc.	1973	4	4	Sc. de partid	liceul	rusa	română	9,44
2.	Onțanu N. Neculai	Secretar com. de partid, Gr. șantier nr. 2, membru com. municip. PCR - București	1949 Pîngărești Neamț	fierar betonist	1972	8	2	1	liceul	-	română	9,38
3.	Stafie Gh. Neculai	Secretar BOB partid la Dn. 93 vedete torpiloare din Bg. 29 vedete M. Ap. N. - Constanța	1955 Gîndiți Neamț	ofițer de marină	1973	5	2	Sc. de partid	liceul	-	română	9,13

In data de 1 iulie, [HotNews.ro](#) a publicat o analiza a tezei de doctorat a lui Gabriel Oprea, asupra careia planau suspiciuni de plagiat. Indiciile de plagiat se bazuu pe urmatoarele argumente:

- pagini intregi din teza de doctorat a lui Gabriel Oprea erau identice cu pasaje din alte lucrari fara utilizarea ghilimelelor
- paragrafele identice cuvânt cu cuvânt erau marcate cu note de subsol, insa si acestea erau preluate din alte carti
- lucrarile din care s-a copiat cel mai frecvent erau ale prof. univ. dr. Ion Neagu, coordonatorul de doctorat a lui Gabriel Oprea si prof. univ. dr. Nicolae Volonciu, membru in comisia de sustinere a doctoratului lui Gabriel Oprea
- multi autori pe care ii indica in notele de subsol nu au fost inclusi in bibliografia lucrarii, insa acesti autori erau mentionati in textele originale
- ordinea in care au fost aranjate subcapitolele din lucrarea doctorala a lui Gabriel Oprea este identica cu ordinea subcapitolelor din tratatul coordonatorului sau, prof. univ. Ion Neagu.

In ciuda acestor evidente, Consiliul de Etica din subordinea Ministerului Educatiei a emis intr-un timp record un raport in care se spunea ca "suspiciunea de plagiat nu se confirma". Acelasi organism l-a albit si pe premierul Victor Ponta in 2012 atunci cand acesta a fost acuzat de plagiat de catre revista Nature. De altfel, acest organism are atributii de verificare a tezei de doctorat si in cazul lui Neculai Ontanu, avand in vedere prevederea din art. 28, litera c, potrivit careia Consiliul de Etica este obligat sa se sesizeze in cazul unor persoane cu functii de demnitate publica.

Citeste mai multe despre [teza de doctorat](#) • [neculai ontanu](#)

[P] -----

Cum sa ne positionam pe aceeasi lungime de unda cu interlocutorul nostru, in functie de tipul lui de personalitate - ghid practic

Cum sa ma port cu ceilalti la locul de munca (fie ca sunt director sau subordonat), sau, in viata privata, cu rudele mele sau cu prietenii? Cum sa le inteleg reactiile si sa ii fac sa-mi inteleaga corect mesajele? Cum sa ma adresez lor si cum sa ma comport, astfel incat comunicarea dintre noi sa fie optima?

Transport GRATUIT pentru comenzi peste 95 de lei.

Alte carti interesante la [GiftBooks.ro!](#)



GiftBooks utilizeaza serviciile DPD Romania

Citeste doar ceea ce merita. Urmareste-ne si pe [Facebook](#).